NIEUWSBRIEF December 2022

Het nieuwe jaar nadert: Het jaar van het Konijn. Moge het komende jaar een jaar van voorspoed en vrede zijn voor allemaal. Inmiddels ben ik twee maanden voorzitter van de VNC en druk aan de slag. Op 3 november organiseerden we een Chinese masterclass tijdens de Beleggers dag in Amsterdam en we zijn nu druk bezig met het organiseren van het jaarlijkse Chinees Nieuwjaar in Den Haag en een screening van Kong Fu Lion - het eerste resultaat van het Chinees-Ned co film productie verdrag. De film gaat op het festival in Berlijn in première, maar Froukje Tan – de regisseur van de film gunt ons een preview! Komt allen kijken!
Wat onze vereniging beoogt; de dialoog tussen Nederland en China te faciliteren lijkt belangrijker dan ooit. De geopolitieke situatie leidt tot veel onzekerheid en er zijn vele grote verschillen tussen onze landen, maar er is ook veel dat ons bindt. We zijn allen burgers en wij denken dat het juist nu belangrijk is met elkaar in gesprek te blijven. Hopelijk kunnen we met ons tijdschrift en onze activiteiten een bijdrage leveren aan die dialoog. Mag ik u dan vragen om ons (opnieuw) te steunen? Uw bijdrage is essentieel. Zoals u weet zijn we een non for profit organisatie en ontvangen we geen overheidssteun. Mocht u nog ideeën hebben voor onze bijeenkomsten, laat het ons weten. We streven er naar om elk kwartaal een evenement te organiseren, liefst verspreid over het land. Evenementen kunnen sociaal, cultureel en economisch van aard zijn, we proberen daarin onderscheidend te zijn en waar mogelijk sluiten we aan bij bestaande organisaties om zo onze impact te vergroten.

Ik wens u hele fijne feestdagen en een gezond en gelukkig nieuw jaar!

Monique
Voorzitter

Chinees Nieuwjaar in Den Haag gaat toch door!

De landelijke viering van het Chinese Nieuwjaar zal op 21 januari 2023 voor de 19e keer in het Stadhuis van Den Haag gehouden worden. De laatste keer dat het in het stadhuis gevierd werd, was in 2020. De afgelopen twee jaar kon het feest door de Coronacrisis niet plaatsvinden. De nieuwjaarswens van de Burgemeester Jan van Zanen in 2021 dat dit mooie culturele evenement na de Coronacrisis weer in het Stadhuis zou plaatsvinden wordt hiermee vervuld. Door het korte tijdsbestek, de reisbeperkingen vanwege Corona, de vele economische perikelen en het budget, was het echter lang onzeker of het feest door kon gaan. De organisatoren besloten echter tegen de verwachtingen in, om dit internationale evenement toch weer te laten plaats vinden. Het jaar van 2023 staat in het teken van “Het Konijn”. Namens de gemeente Den Haag assisteert de VNC de CCEN en de jaarcomités evenals de afgelopen decennia bij de organisatie van het Landelijk Chinees Nieuwjaar

Het Chinees nieuwjaar in Den Haag kent een lange traditie. In 2002 is de gemeente Den Haag met de Chinese gemeenschap, de LFCON en de Chinese ambassade overeengekomen dat de ‘’Nationale Chinese Nieuwjaarsviering (CNY)’’ vanaf dat jaar in Den Haag zal worden gehouden. De festiviteiten vinden plaats in het Stadhuis maar ook in Chinatown, met optochten in de straten en op het Plein en in de binnenstad van Den Haag.

.

我们自豪地向您介绍
美丽的世界性都市 —
海牙!

作为荷兰中央政府所在地，海牙若干世纪以来一直是一个政治、商业与外交之城。1899年，在这里召开了“世界首届和平会议”一著名的第一次海牙和平会议。今天，这里座落着中央政府的各个部，大部分国家的驻荷使馆，以及众多的国际法律与和平组织，包括常设仲裁院、国际法院、禁止化学武器组织以及欧洲警察局（Europol）。联商业方面而言，海牙是多家重要跨国公司本部的所在地，包括壳牌、KPN、ABB Lummus Global 以及西门子等公司。在这里也活跃着众多的小型高科技专业公司。海牙始终对国际社会敞开热烈欢迎的大门。海牙具备取得国际商业成功的理想条件。它地处欧洲门户之地，可便捷地抵达欧洲各主要城市。它紧靠世界上最大的海港及欧洲最好的机场。设施完备齐全。便利开拓国际业务。海牙人的外语技能很高。国际学校条件完善。可随时为新设公司提供所需要的一切支持。包括国际贸易专门知识。海牙空间开阔。住房条件好。社会人文气氛优良。如果中国公司或机构想在欧洲有所建树，海牙是您理想的首选地。新来者到海牙，得到的不仅是欢迎，而且是成功的希望！

海牙市市长
施天浪

海牙市经济事务副市长
方嘉竞

Brochure van de gemeente Den Haag (1998) waarin burgemeester Wim Deetman en de wethouder Bas Verkerk zich verheugd tonen over de goede samenwerking met de Chinese gemeenschap.

In 2002/ 2003 vond de eerste Landelijke viering van het Chinees Nieuwjaar plaats in het Stadhuis van Den Haag

De nieuwe Voorzitter Landelijke Chinese Nieuwjaarsviering 2023

Mevrouw Sujie Chi is een ervaren ondernemer. Na de universiteit is zij naar Nederland gekomen. Zij woont met haar echtgenoot al meer dan 30 jaar in Nederland. Sujie Chi is officieel gekozen als de voorzitter voor de Landelijke Chinese Nieuwjaarsviering 2023. Naast haar ondernemerschap is ze ook voorzitter van de Stichting Wenzhou Overseas Association die zich inzet voor landgenoten uit deze regio.

荷兰温州华人华侨联谊会
Wenzhou
Overseas Chinese Association
of
Holland

Mevrouw Sujie Chi, voorzitter Comité Landelijke Chinese Nieuwjaarsviering 2023

Het Landelijk Chinees Nieuwjaar in Den Haag

Datum: Zaterdag 21 januari 2023
Locatie: Stadhuis Den Haag, Spui 70, Den Haag
Chinatown, Wagenstraat en omgeving, Den Haag

Aanvang:
Optocht 10:30 uur
Programma Stadhuis: 11:30 tot 16:00 uur (toegang gratis).
Programma Chinatown: vanaf 10:30 (toegang gratis).

Nadere informatie is te vinden op www.chineesnieuwjaar-denhaag.nl en www.vnc-china.nl

Business as usual? Een bezoek aan de Business of Design Week in Hongkong

Na ruim drie jaar vloog ik recent weer eens naar Azië. Dit keer naar HK. Helaas is de grens met het moederland potdicht dus een bezoek aan andere plekken zat er helaas niet in. HK is relatief open - je wordt getest op het vliegveld, en na twee uur krijg je al de uitslag op je telefoon. Je mag gewoon een taxi nemen, het openbaar vervoer in, musea bezoeken alleen binnen eten mag niet tot na de tweede PCR test (na dag 3).

De mensen die ik sprak hunkerden naar buitenlandse toeristen. Hotels zijn niet vol en hebben eerder voor hun stadgenoten 'staycations' ontwikkeld. Vakanties in eigen land met extra evenementen voor kinderen en met speciale chefs. Nu de regels zijn versoepeld reizen de inwoners weer naar met name Japan, Singapore en Thailand.

Ik was in HK op uitnodiging van de Business of Design Week. Dit jaar is Nederland daar strategisch partner en volgend jaar zijn we gevraagd als landen partner, als hoofdgast. Het design festival - dat dit jaar haar 20e editie beleefde is sinds dit jaar gehuisvest in het nieuwe cultuur district op West Kowloon, in het prachtige M+ museum. Het museum heeft een prachtige collectie moderne Chinese kunst en heeft ook een Nederlandse curator (Hester Chan) en de visuele identiteit komt van het NL bureau Thonik.

Op het belangrijkste design platform van Azië waren sprekers uit diverse landen van ver en dichtbij. Het thema was Design For Change! Zelf mocht ik ook optreden met twee NL collega's: Pieter van Os van Circo en via het scherm Mariet Schreurs van Orange Creatives met kantoren in Rotterdam en Guangzhou. Circo is een circulaire methode die is ontwikkeld in Nederland en al 1800 bedrijven heeft getraind om circulair te worden. Dit programma is door de Nederlandse overheid mede ontwikkeld en is ook bereid om in HK/China actief te worden. Wij zijn allemaal overtuigd dat we op een andere manier onze producten moeten gaan maken, een nieuwe manier die beter is voor onze planeet. De programma's werden uitgezonden op TV. Heel cool want dat betekende spotlights – make-up en veel camera's. Heel professioneel en ik voelde me even een ster. Ook het gala was na afloop een happening met een rode loper, heerlijk eten (overal in HK) en prachtige outfits. We moesten nog wel te voren (ter plekke) een zelftestje doen – niets wordt aan het toeval overgelaten... en mondkapjes op als je rondloopt...

Samen met onze delegatie die het programma van volgend jaar voorbereid waren we verrast door de kracht en de mogelijkheden tot samenwerking met het bedrijfsleven, onderwijsinstellingen en de HK overheid. Na jaren van Covid en vertrek van vele mensen vanwege de instelling van de veiligheidswet hangt er een sfeer van 'can do', een positieve sfeer, er wordt nog altijd hard gewerkt en de gastvrijheid is vanouds. Samen met een grote groep jongeren zagen we in Kowloon in een Shishalounge café de voetbalwedstrijd NL- VS en hoewel de meesten voor de VS waren joelden we samen de voetbalwedstrijd NL- VS en hoewel de meesten voor de VS waren joelden we samen de teams toe. Na afloop liepen zonder agressie op straat of terug naar ons hotel genietend van de tropische warmte.

Tulpenpaviljoen

Zhang Heng
een veelzijdig genie

De seismograaf van Zhang Heng

Baijiu: 's werelds meest geschonken borrel!

Business as usual? Een bezoek aan de Business of Design Week in Hongkong

Geboortecijfers opkrikken? In China betalen ze je nu om baby's te krijgen!

Koppels krijgen vankrend van ongeveer €265 voor één kind, tot €665 voor iun derde kind

Monique Knapen schrijft een column voor de ChinaTimes, ze schrijft over haar belevenissen in relatie tot China. Deze bijdrage is verschenen in de ChinaTimes van 15 december jl.

De VNC heeft op 4 november jl. tijdens de “Beleggersdag” met succes een Masterclass in de Beurs van Berlage in Amsterdam georganiseerd, getiteld “Diversiteit en Connectiviteit Nederland -China“. Dit actuele thema past binnen de doelstelling van de VNC om de belangstelling over de Chinese samenleving en de contacten tussen beide volken te bevorderen zowel op cultureel als economisch gebied. De BeleggersFair in de beurs van Berlage in Amsterdam bood hiertoe een prachtige gelegenheid. Voor veel investeerders en beleggers is China nog een relatief onbekend terrein. Volgens de financiële deskundigen zijn de Chinese beurs en de aandelenwaarderingen 'zeer aantrekkelijk'. maar door de wereldwijde economische problemen wordt geen snelle opmars verwacht. De Chinese markten hebben tot nu toe aanzienlijk minder gepresteerd dan vergelijkbare markten in de VS en Europa. Hoewel de Chinese aandelenmarkt wel steeds opener wordt is het voor de buitenlandse beleggers nog steeds niet makkelijk om in Chinese aandelen te beleggen.
Voor de Masterclass werd door 115 bezoekers ingeschreven. De heer Bernard Bot, v.h. Minister van Buitenlandse Zaken en ook Voorzitter van het Comité van Aanbeveling van de VNC gaf met een uitstekende “get to the point speech” het startschot voor een reeks boeiende presentaties waarin de interesse en belangrijkheid van de verscheidenheid en vele waardevolle verbindingen van het bedrijfsleven en organisaties tussen Nederland en China duidelijk naar voren kwam.
Kortom een nieuwe “blikopener” die zeker voor herhaling vatbaar is. Op de website van de VNC vindt u alle presentaties en informatie van de bedrijven en organisaties.

Ga naar: https://www.vnc-china.nl/vnc-nieuwsbericht-november-2022/

World Trade Center Alliance The Netherlands

中國銀行 (欧洲) 有限公司鹿特丹分行
BANK OF CHINA (EUROPE) S.A. ROTTERDAM BRANCH

TOJOY 天九共享

China Times 中荷商报

JOMEC

Netherlands Hong Kong Business Association 荷蘭香港工商總會

聖安妮食品 St. Anny Food

PAL-V

LFCON Stichting Landelijke Federatie van Chinese Organisaties in Nederland 全荷華人社團聯合會

VNC

PAC

Sino-Dutch Youth Song and Dance Wintercamp

Limin Sichi Yang

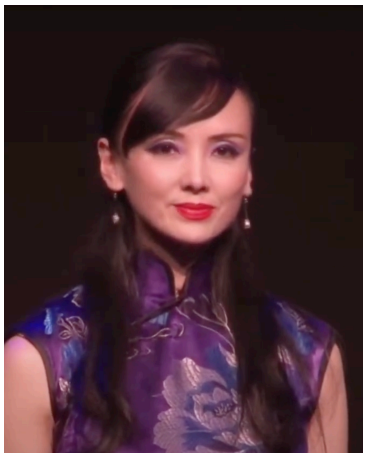

De bekende Chinese Nederlandse sopraan Limin Sichi Yang woont al decennia in Nederland. Limin heeft in Den Haag haar muzikale opleiding genoten aan het Koninklijk Conservatorium (Doctor in Vocalisme, 1992 – 1998).
Naast haar muzikale activiteiten is zij ook de voorzitter van de Stichting Culturele Uitwisseling Nederland-China, die zich inzet voor het geven van muzieklessen aan Nederlandse en Chinese kinderen.

Zang en Dans Winterkamp in Almere
Van 4 tot 7 januari (10.00 tot 15.00 uur) organiseren Limin en haar Stichting voor kinderen in de leeftijdsgroep van 6 tot 18 jaar, het Chinees–Nederlands Zang en Dans Winterkamp in Almere. Er wordt les gegeven in musical-fragmenten, Chinese liedjes en dansen, zelfs in klompendansen! De lessen worden in het Chinees en in het Nederlands gegeven. Leren zingen, dansen en acteren is niet alleen leuk, maar ook belangrijk voor de ontwikkeling van het kind, aldus Limin.

Aanmelden kan via:
Limin388@hotmail.com of 062798016.

Zie voor informatie ook de website www.liminculture.com.
Adres: De Glasbak, Lierstraat 21, 1312JZ Almere

Documentaire “tussen vrees en vriendschap”

Op 8 december jl. vond in Tilburg de première plaats van de documentaire “Tussen vrees en vriendschap”. De documentaire gaat in op de relatie tussen Brabant en China. Op de website worden vele vragen gesteld die de gemoederen in de internationale politiek hevig wakker houden: “Hoe zijn we historisch, economisch, cultureel verbonden? Kunnen we onze vriendschap voortzetten en blijven vieren? Of zorgen ogenschijnlijke

tegenstellingen met China ervoor dat we de relatie willen verbreken uit vrees? Welke aarzeling ervaren we, om nog langer samen te werken? Hoe kunnen we verbonden blijven, of is ontkoppeling juist wenselijk?”

De jarenlange relatie tussen Brabant en China gaat dieper dan zo op het eerste oog zichtbaar is. De provincie heeft al meer dan 30 jaar een band met de Chinese provincie Jiangsu, die net als Brabant veel investeert in hightech, elektronica en telecommunicatie. Sinds 2018 gaat bijna dagelijks een goederentrein uit Chengdu naar de railterminal in Tilburg. De Chiponderneming ASML is bijna dagelijks in het nieuws vanwege het verbod om haar “state of the art“chipmachines naar China te exporteren.
Ook de relaties van Brabantse steden met China dateren veelal uit de vorige eeuw zoals bijvoorbeeld de tot voor kort intensieve vriendschapsband tussen Eindhoven en Nanjing. Ondanks de argumenten van de burgemeester Jeroen Dijsselbloem om tot een zorgvuldige afweging te komen, besloot de gemeenteraad van Eindhoven tegen alle adviezen in, toch de banden te verbreken.

Brabant Kennis

De documentaire zal de komende maanden eerst in Brabant te zien zijn. De voorstellingen zijn gratis. Reservering is gewenst, via: info@brabantkennis.nl.
Voor zover bekend zijn de openbare voorstellingen op:

- -7 februari bij Cacaofabriek, Helmond
- -9 februari bij Lab-1, Eindhove
- -14 februari bij C-cinema, Bergen op Zoom
- -16 februari bij Service Bioscoop Industry, Veghel

VNC

Vacatures: de VNC zoekt:

Enthousiaste mensen die zich graag inzetten en willen helpen bij het organiseren van evenementen, maken van nieuwsbrieven en bijhouden van de website en nieuwe media. Vindt u het leuk om als vrijwilliger mee te doen, aarzel dan niet en meldt u aan via: info@nederland-china.nl

-o-o-o-